

KIRKLARELİ ÜNİVERSİTESİ

2023-2024 EĞİTİM-ÖĞRETİM YILI ORYANTASYON (UYUM) PROGRAMI

İÇERİK

Kırklareli Üniversitesi Genel Bilgiler

Öğrenci İşleri Daire Başkanlığı Hizmetleri

Kütüphane ve Dokümantasyon Daire Başkanlığı Hizmetleri

Sağlık, Kültür ve Spor Daire Başkanlığı Hizmetleri

Öğrenci Değişim Programları (Erasmus, Mevlana, Farabi)

Kariyer Uygulama ve Araştırma Merkezi

Uzaktan Eğitim Uygulama ve Araştırma Merkezi

Toplumla İlişkiler Koordinatörlüğü

Engelsiz Üniversite Koordinatörlüğü

KIRKLARELİ ÜNİVERSİTESİ AKADEMİK YAPISI

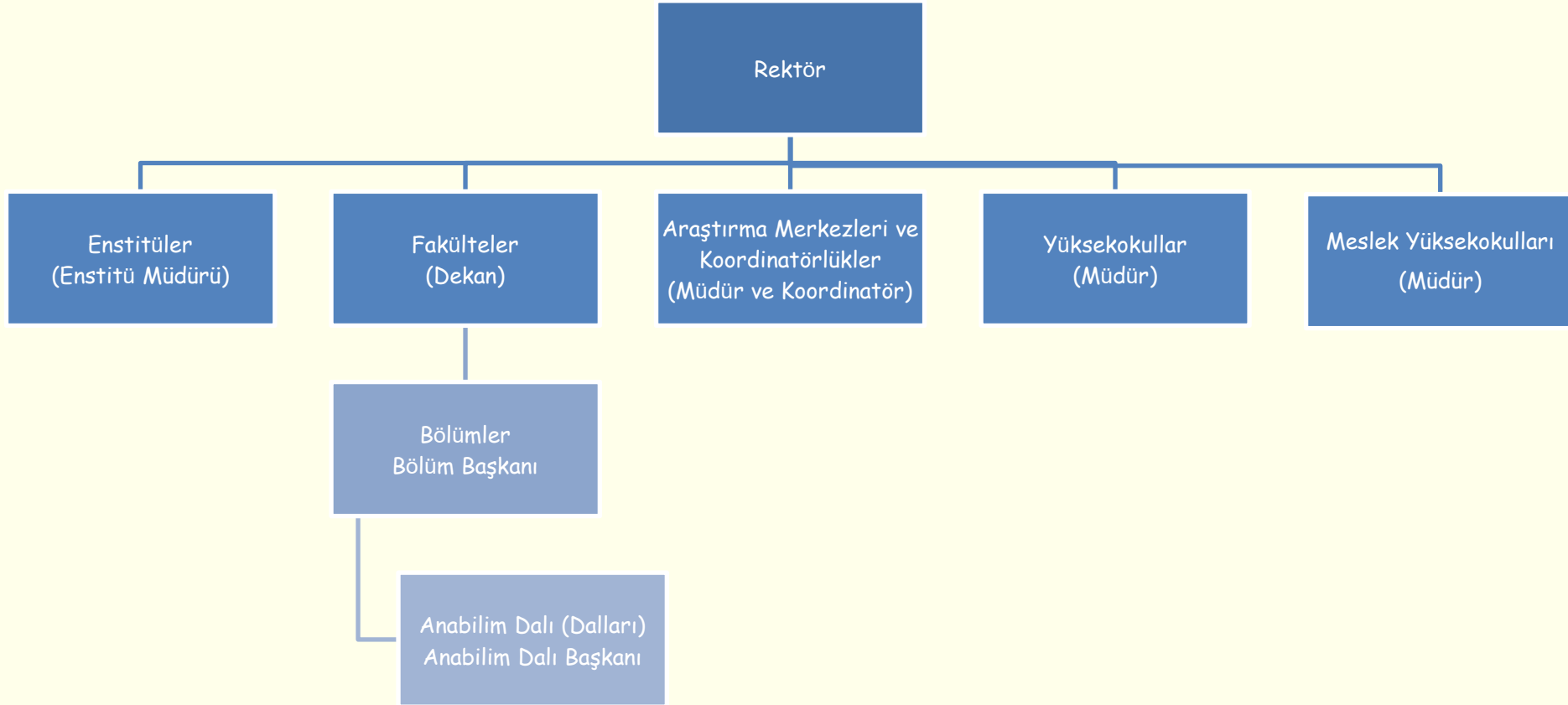

ÜNİVERSİTE YÖNETİMİ

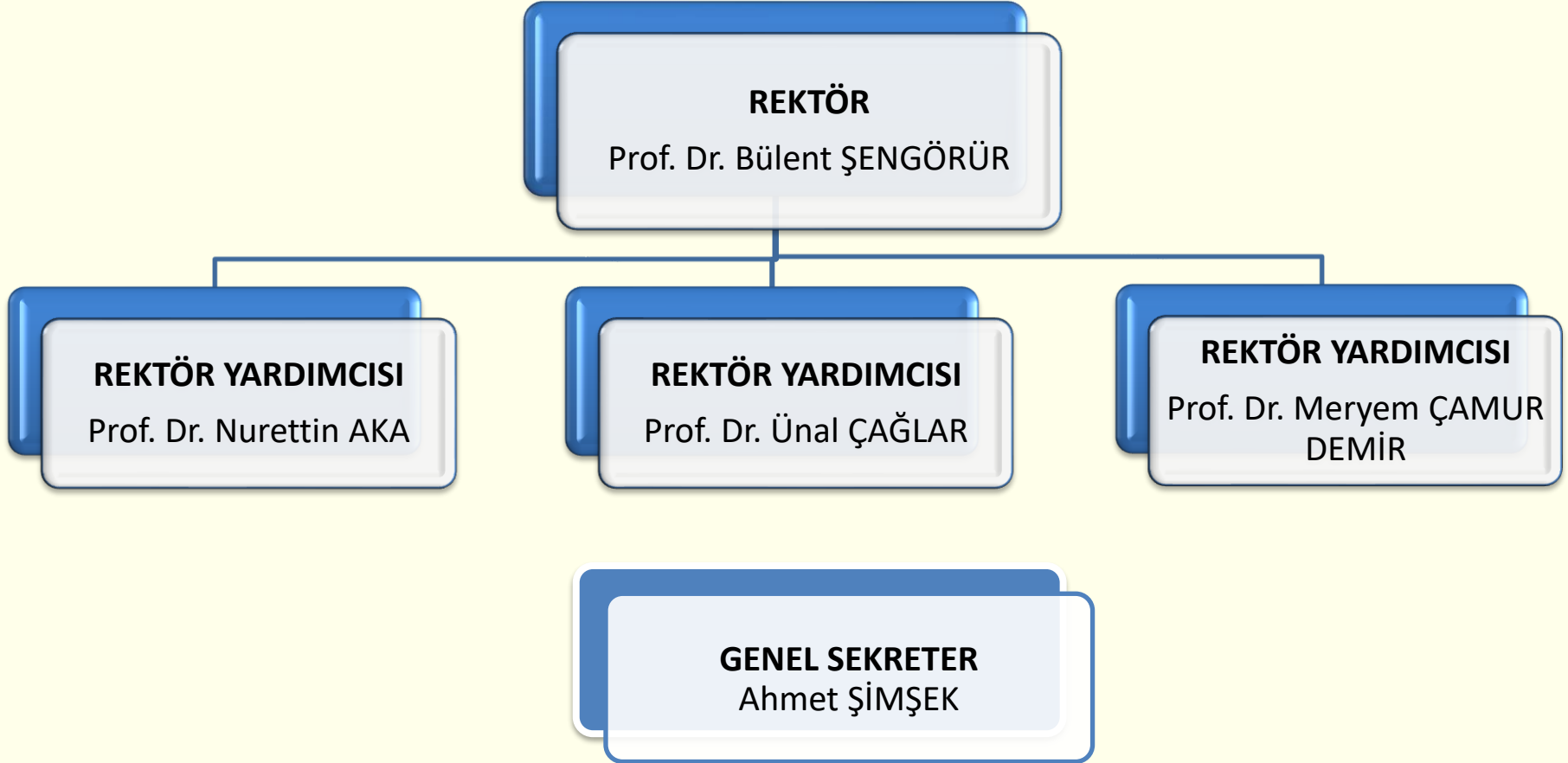

Kurumsal Web Adresi: <http://www.klu.edu.tr>

GENEL BİLGİLER

3 Enstitü

12 Fakülte

1 Yüksekokul

7 Meslek Yüksekokulu

1 Devlet Konservatuvarı

3 Rektörlüğe Bağlı Birim

13 Koordinatörlük

15 Uygulama ve Araştırma Merkezi

873 Akademik Personel

296 İdari Personel

176 Sürekli İşçi

22978 Öğrenci

Veriler 2021 Faaliyet Raporundan alınmıştır.

ÖĞRENİM DÜZEYİNE GÖRE ÖĞRENCİ SAYILARI

9.665	11.926	565	771	24	27
• ÖN LİSANS	• LİSANS	• YÜKSEK LİSANS (TEZLİ)	• YÜKSEK LİSANS (TEZSİZ)	• YÜKSEK LİSANS (UZAKTAN)	• DOKTORA

TOPLAM ÖĞRENCİ SAYISI: 22.978

YERLEŐKE GÖRSELLERİ

KAYALI YERLEŐKESİ ANA GİRİŐİ

REKTÖRLÜK

MERKEZİ DERSLİKLER

TIP FAKÜLTESİ

Bina yapımı devam etmektedir...

LABORATUVARLAR

KÜTÜPHANE

YEMEKHANE

Üniversitemiz ▾

Öğrenci İşleri

Sağlık, Kültür

Kütüphane

Öğrenci Kulüpleri

Uluslararası ▾

Engelsiz Üniversite

İletişim ▾

 **GENEL
BİLGİLER**

 **KONTENJAN
& PUANLAR**

 **BARINMA
İMKANLARI**

 **ÖĞRENCİ
DEĞİŞİMİ**

 **SIK SORULAN
SORULAR**

Enstitüler

Fen Bilimleri Enstitüsü

Sosyal Bilimler Enstitüsü

Sağlık Bilimleri Enstitüsü

Fakülteler

Tıp Fakültesi

Fen Edebiyat Fakültesi

İktisadi ve İdari Bilimler Fakültesi

Hukuk Fakültesi

Mühendislik Fakültesi

Teknoloji Fakültesi

Lüleburgaz Havacılık ve Uzay Bilimleri Fakültesi

İlahiyat Fakültesi

Mimarlık Fakültesi

Turizm Fakültesi

Uygulamalı Bilimler Fakültesi

Sağlık Bilimleri Fakültesi

REKTÖRÜMÜZÜN MESAJI

TANITIM VİDEOLARI

FOTOĞRAFLARLA ÜNİVERSİTEMİZ

TANITIM KATALOĞU

Öğrenci İşleri Daire Başkanlığı Hizmetleri

Öğrencilik hizmetleri neleri içerir?

- Öğrencinin üniversiteye kayıt yapması ile mezuniyetine kadar tüm iş ve işlemler...
- Ders kaydı, sınav notları, ders geçme-kalma, öğrencilik hakları vb. tüm işlemler...

Öğrencilik hizmetleri nelerdir?

- Üniversiteye Kayıt
- Ders Kayıtları
- Öğrencilik Durumunun Takibi
- Akademik Takvim ve Önemli Tarihler
- Öğrenci Notları ve Devam Durumu
- Öğrenci E-Posta Hesabı
- Öğrenci Bilgi Sistemi
- Danışmanlık Hizmetleri

- Öğrenci No:** A text input field followed by "@ogrenci.kirklareli.edu.tr".
- Şifre:** A password input field.
- Sayıların Toplamı:** A CAPTCHA field showing the equation "87 + 0 = ?" with a question mark.
- Giriş:** A button with a right-pointing arrow icon.
- E-Devlet İle Giriş:** A button with an external link icon.

At the bottom right, there is a red text notification: "Oturum Açmak İçin Kalan Süre 04:44".

Öğrencilik hizmetlerine nereden ulaşabilirim?

- Öğrenci Bilgi Sistemi (ÖBS)
- Birim Öğrenci İşleri büroları
- Öğrenci Destek Sistemi

Öğrenci e-posta hesabı nasıl oluşturulur?

- kluposta.klu.edu.tr
- Hesap açmak için takip edilecek aşamalar

Uzaktan Eğitim Sistemleri

Öğrenci Destek Sistemi

Öğrenci Bilgi Sistemine nasıl erişebilirim?

- www.obs.klu.edu.tr açılan sayfadan sisteme e-Devlet şifreniz ile
- Oluşturduğunuz e-posta hesabı kullanıcı bilgileri ile giriş yapabilirsiniz.

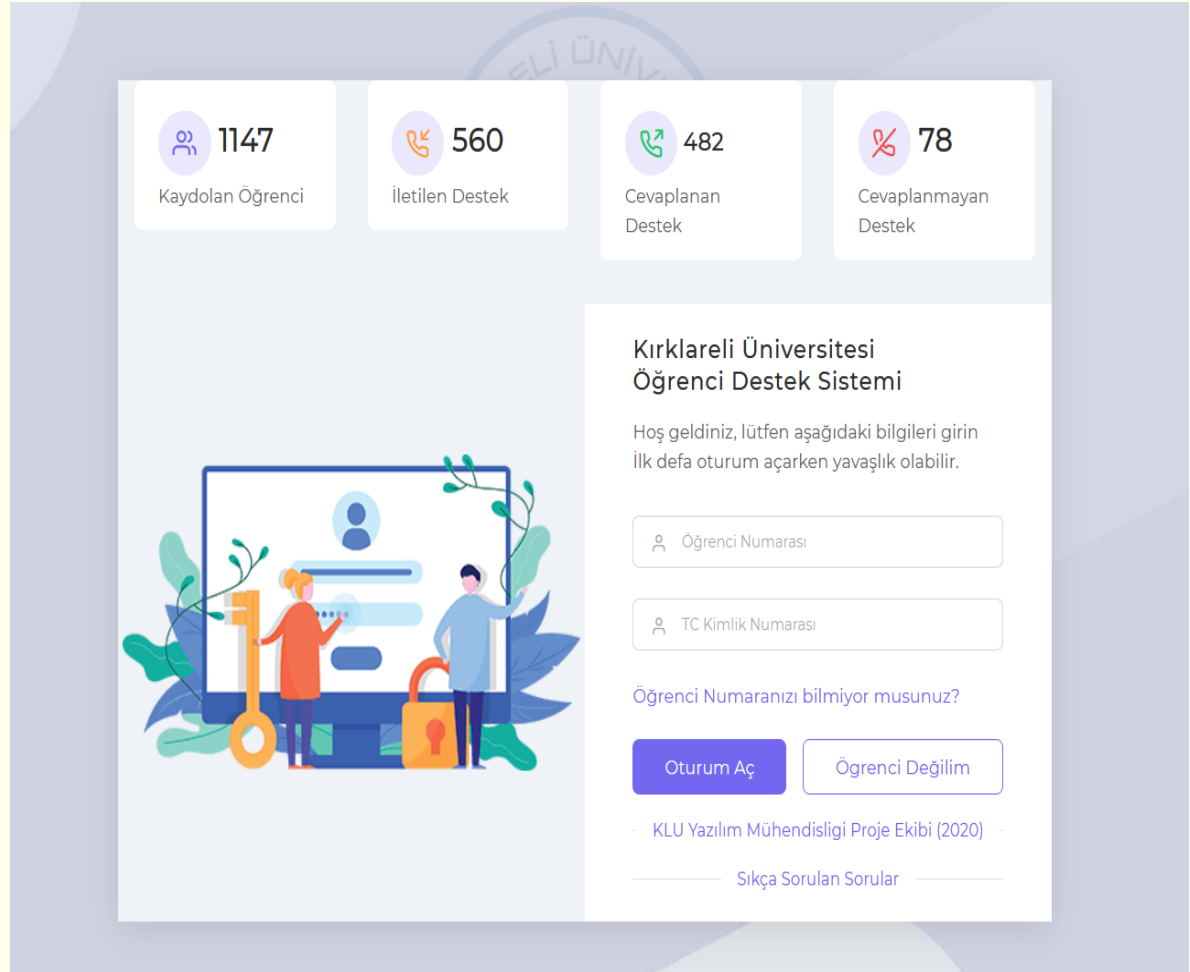

1147
Kaydolun Öğrenci

560
İletilen Destek

482
Cevaplanan Destek

78
Cevaplanmayan Destek

Kırklareli Üniversitesi
Öğrenci Destek Sistemi

Hoş geldiniz, lütfen aşağıdaki bilgileri girin
İlk defa oturum açarken yavaşlık olabilir.

Öğrenci Numarası

TC Kimlik Numarası

Öğrenci Numaranızı bilmiyor musunuz?

Oturum Aç

Öğrenci Değilim

KLU Yazılım Mühendisliği Proje Ekibi (2020)

Sıkça Sorulan Sorular

KIRKLARELİ ÜNİVERSİTESİ
2023-2024 ÖN LİSANS VE LİSANS AKADEMİK TAKVİMİ

AKADEMİK OLAY	GÜZ YARIYILI		BAHAR YARIYILI	
	BAŞLANGIÇ	BİTİŞ	BAŞLANGIÇ	BİTİŞ
Yatay Geçiş Kontenjanlarının İlanı	YÖK tarafından ilan edildiği gün		YÖK tarafından ilan edildiği gün	
Yatay Geçiş Başvuruları	1 Ağustos 2023	25 Ağustos 2023	12 Ocak 2024	31 Ocak 2024
Yatay Geçiş Başvuru Değerlendirme Tarihleri	28 Ağustos 2023	31 Ağustos 2023	1 Şubat 2024	
Yatay Geçiş Hakkı Kazanan Asil ve Yedek Adayların İlanı	1 Eylül 2023		2 Şubat 2024	
Yatay Geçiş Hakkı Kazanan Asil Öğrencilerin Kayıtları	4 Eylül 2023	7 Eylül 2023	5 Şubat 2024	
Yatay Geçiş Hakkı Kazanan Yedek Adayların Başvuruları	11 Eylül 2023		6 Şubat 2024	
Yatay Geçiş Hakkı Kazanan Yedek Adayların Başvurularının Değerlendirilmesi	12 Eylül 2023		7 Şubat 2024	
Yatay Geçiş Hakkı Kazanan Yedek Adayların İlanı	13 Eylül 2023		8 Şubat 2024	
Yatay Geçiş Hakkı Kazanan Yedek Adayların Kayıtları	14 Eylül 2023		9 Şubat 2024	
Fen Edebiyat Fakültesi, Eğitim- Öğretim Yılı Başlangıcı Hazırlık Sınıfı İngilizce Muafiyet, Seviye Belirleme ve Yeterlik Sınavı	4 Ekim 2023			
Yaz Okulu Sonrası Tek Ders Sınavı	8 Eylül 2023			
VKS ile Üniversitemize Yerleştirilen Öğrencilerin Yabancı Dil Dersi Muafiyet ve Yeterlik Sınavı	11 Ekim 2023			
İlahiyat Fakültesi Arapça Yeterlik ve Seviye Belirleme Sınavı	2 Ekim 2023			
İlahiyat Fakültesi Arapça Yıl Sonu Yeterlik Sınavı			1 Temmuz 2024	
Fen Edebiyat Fakültesi, Hazırlık Sınıfı Yıl Sonu Final Sınavı			26 Haziran - 7 Temmuz 2024	
Uluslararası Öğrenci Türkçe Düzey Belirleme Sınavı (TÖMER tarafından yapılacaktır.)	TÖMER tarafından belirlenecek			
EĞİTİM-ÖĞRETİM BAŞLAMA VE BİTİŞ TARİHLERİ	9 Ekim 2023	19 Ocak 2024	26 Şubat 2024	14 Haziran 2024
Ders Programı ve Yarıyıl İçi Çalışmalarının Bölümlerde İlanı, Seçmeli Ders Kontenjanlarının Bölümlerce İnteraktif Kaydedilmesi	18 Eylül 2023		5 Şubat 2024	

Eğitim ve öğretimle ilgili önemli tarihlere nereden erişilebilir?

Üniversitemiz Ön Lisans ve Lisans Akademik Takvimine internet sitemizin 'Akademik' üst menüsünden 'Akademik Takvimler' menüsünden erişilebilir.

https://oidb.klu.edu.tr/dosyalar/birimler/oidb/dosyalar/dosya_ve_belgeler/klu_2023-2024_on_lisans_ve_lisans_akademik_takvimi_yeni_.pdf

Öğrenci Katkı Payı ve Öğrenim Ücreti Yatırma, Kayıt Yenileme ve Danışman Onayı	2 Ekim 2023	6 Ekim 2023	19 Şubat 2024	23 Şubat 2024
Ders Ekleme ve Çıkarma İşlemleri (Çakışan Dersler İçin)	9 Ekim 2023	11 Ekim 2023	26 Şubat 2024	28 Şubat 2024
Derstlerin Başlaması	9 Ekim 2023		26 Şubat 2024	
Mazeretli Ders Yazılma Başvuruları	9 Ekim 2023	13 Ekim 2023	26 Şubat 2024	1 Mart 2024
Mazeretleri Uygun Bulunan Öğrencilerin Kayıt Yenileme Tarihleri	23 Ekim 2023	25 Ekim 2023	11 Mart 2024	13 Mart 2024
Ara Sınav Programlarının İlanı	13 Kasım 2023		8 Nisan 2024	
Ara Sınavlar	27 Kasım 2023	3 Aralık 2023	22 Nisan 2024	28 Nisan 2024
Final (Yarıyıl Sonu) Sınav Programlarının İlanı	8 Ocak 2024		10 Haziran 2024	
Derstlerin Bitimi	19 Ocak 2024		14 Haziran 2024	
Final (Yarıyıl Sonu) Sınavları	22 Ocak 2024	2 Şubat 2024	24 Haziran 2024	5 Temmuz 2024
Bütünlendirme Sınav Programlarının İlanı	29 Ocak 2024		2 Temmuz 2024	
Otomasyon Sistemine Final Sınavı Not Girişi ve Sınav Sonuç Listelerinin Öğrenci İşlerine Teslim Edilmesi İçin Son Gün	9 Şubat 2024		12 Temmuz 2024	
Bütünlendirme Sınavları	12 Şubat 2024	16 Şubat 2024	16 Temmuz 2024	19 Temmuz 2024
Otomasyon Sistemine Bütünlendirme Sınavı Not Girişi ve Sınav Sonuç Listelerinin Öğrenci İşlerine Teslim Edilmesi İçin Son Gün	19 Şubat 2024		22 Temmuz 2024	
%10'luk Başarı Grubuna Giren Öğrencilerin İlanı	20 Şubat 2024		23 Temmuz 2024	
Tek Ders Sınavı (Mezun Aşamadaki Öğrenciler İçin)	23 Şubat 2024		26 Temmuz 2024	
Ek Sınav Başvuruları	19 Şubat 2024	23 Şubat 2024	22 Temmuz 2024	26 Temmuz 2024
Ek Sınav Programlarının İlanı	28 Şubat 2024		31 Temmuz 2024	
Ek Sınavlar-1	4 Mart 2024	8 Mart 2024	5 Ağustos 2024	9 Ağustos 2024
Ek Sınavlar-1 Sisteme Sonuç Girişimi	13 Mart 2024		14 Ağustos 2024	
Ek Sınavlar-2	18 Mart 2024	22 Mart 2024	19 Ağustos 2024	23 Ağustos 2024
Ek Sınavlar-2 Sisteme Sonuç Girişimi	27 Mart 2024		28 Ağustos 2024	

Ders kaydı nedir? Ne zaman ve Nasıl Yapılır?

- İlgili dönemde alınacak derslerin öğrenci tarafından seçilip onaylanmasıdır.
- Eğitim-öğretimin başlamasından önceki hafta,
- Öğrenci Bilgi Sistemi üzerinden online olarak yapılır.

Birim Öğrenci Hizmetlerine Nasıl Ulaşabilirim?

- Üniversitemiz web sayfasında bulunan 'Öğrenci' üst menüsündeki
- 'Akademik Birimlerin İletişim Bilgileri'nden

Danışman öğretim elemanı kimdir? Nasıl ulaşabilirim?

- Öğrenci Bilgi Sistemi üzerinden Danışman Öğretim Elemanı ile iletişim kurulabilir.

Eğitim ve Öğretim Mevzuatına nasıl erişebilirim?

- Ön Lisans ve Lisans Eğitim ve Öğretim Yönetmeliği
- Yönergeler
- Usul ve Esaslar

Yararlanabileceğim farklı programlar?

- Ortak Seçmeli Dersler (2. ve 3. sınıf)
- ~~Çift Anadal ve Yan Dal Programları~~
- Kariyer Destek Eğitimleri
- UZEM Akademi Eğitimleri

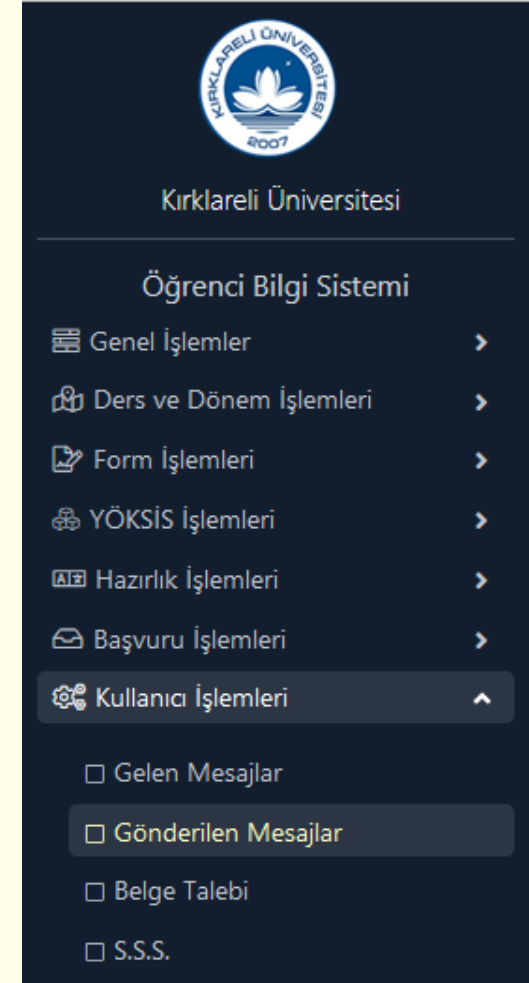

Bağlantılar

[Anasayfa](#)

[YÖK](#)

[ÖSYM](#)

[E-Devlet](#)

[Ödemeler](#) +

[Sayısal Bilgiler](#) +

[İstek-Öneri](#)

[İletişim](#)

Duyurular

2022 YKS KAYIT DUYURUSU

36330 Okunma

15/08/2022

Arama

Site içi arama (En az 2 harf)

Ara

Takvim

Gün Hafta Ay 09/2022 Bugün < >

29/08	30/08	31/08	01/09	02/09	03/09	04/09
29	30	31	1	2	3	4
5	6	7	8	9	10	11
12	13	14	15	16	17	18
19	20	21	22	23	24	25
26	27	28	29	30	1	2
3	4	5	6	7	8	9

Öğrenci İşleri ile ilgili tüm bilgi ve belgelere oidb.klu.edu.tr internet adresinden ulaşabilirsiniz.

Kütüphane ve Dokümantasyon Daire Başkanlığı Hizmetleri

Kütüphane-Araştırma Hizmetleri

Kütüphane Web Sayfasından Nelere Erişebilirim?

- Genel bilgiler,
- Kılavuzlar,
- Katalog tarama,
- Elektronik kaynaklar,
- Online işlemler için,
- Duyuru ve etkinlikler

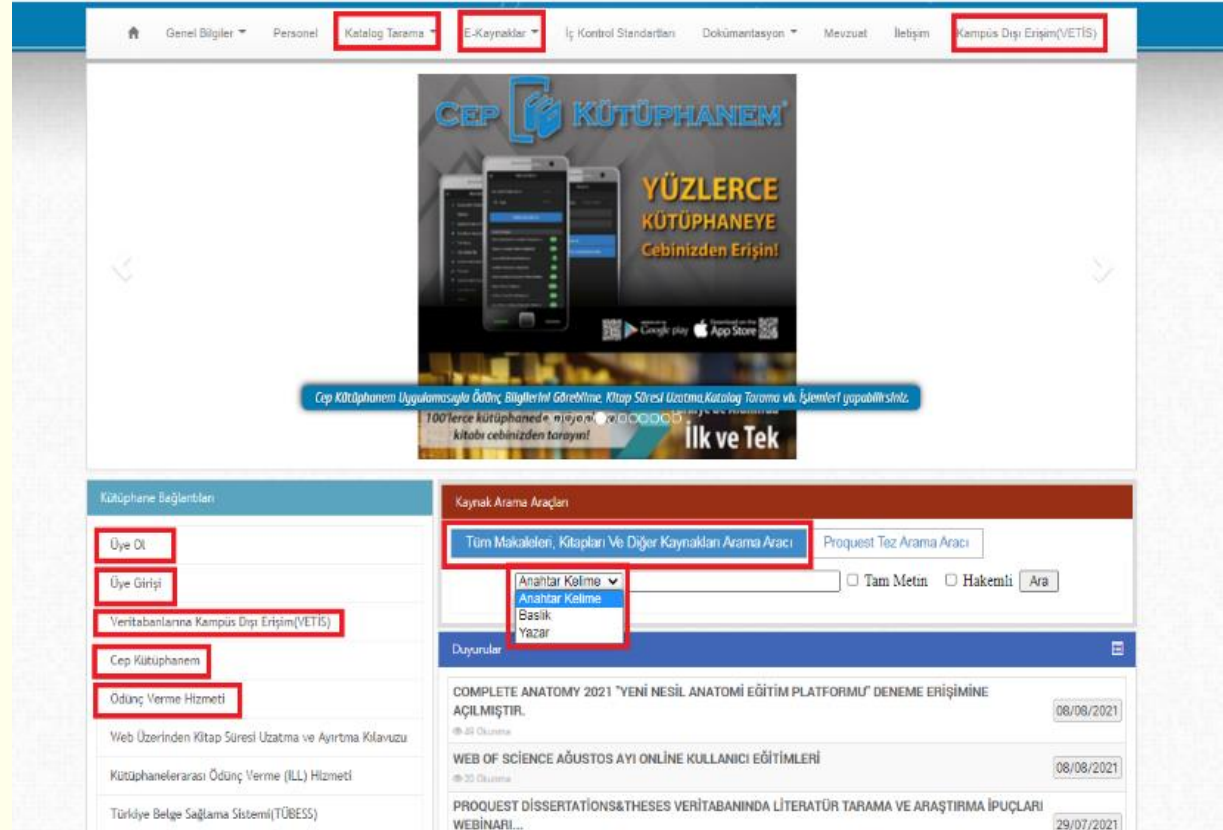

Kütüphane-Araştırma Hizmetleri

Kütüphanemizde Neler Var?

- Birçok alanda basılı kitap, dergi, sözlük vb. danışma kaynakları bulunmaktadır.
- Kampüs içinde veya kampüs dışında kütüphane kaynaklarından yararlanabilirsiniz. Bunun için üye olmanız gerekmektedir.
- Öğrencilerimiz 15 gün süre ile 3 kitap alabilir, sürelerini de 2 kez uzatabilirler.

Kütüphane-Araştırma Hizmetleri

Kütüphane Kaynakları	Sayısı
Kitap	69.035
E-Dergi	77.874
Veri tabanı	75
E-Kitap	749.391

Kütüphane-Araştırma Hizmetleri

Kütüphaneye Nasıl Üye Olabilirim?

- Üyelik işlemlerini 2 şekilde yapabilirsiniz.
- Kütüphane web sayfasındaki Üye Ol formunu doldurarak,
- VETİS'e (kampüs dışı erişim) kayıt ol formunu doldurarak
- Üye olunca ödünç kitap alabilir, kampüs dışından elektronik kaynaklardan yararlanabilirsiniz.

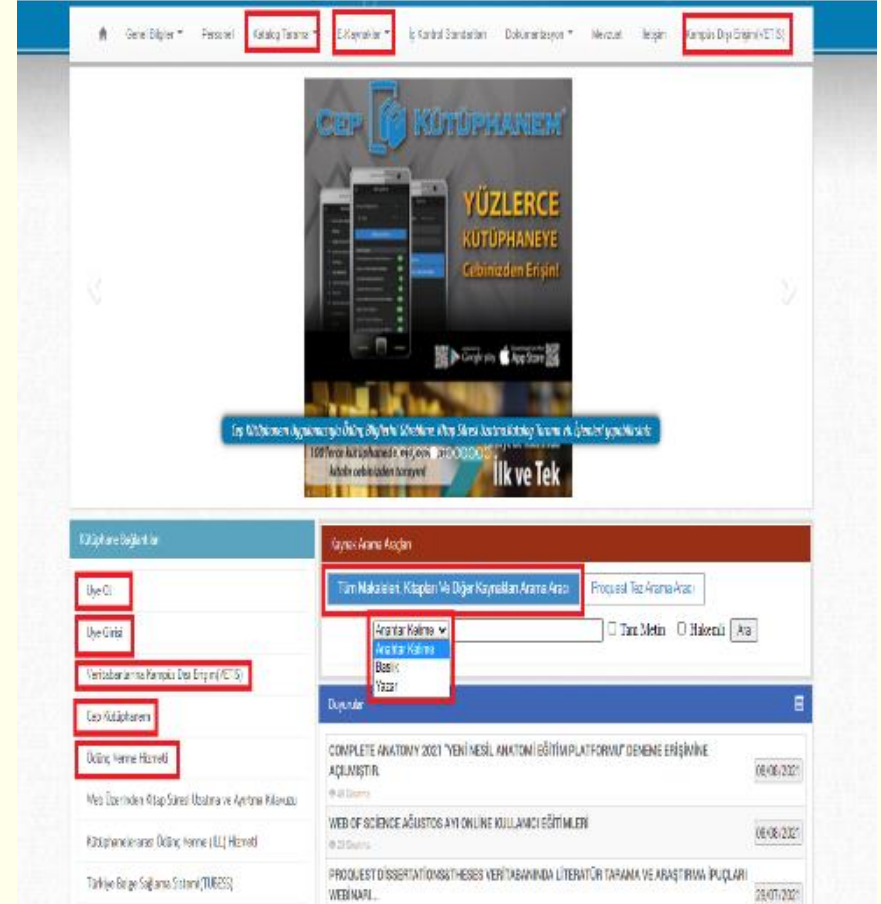

Kütüphane-Araştırma Hizmetleri

Kütüphaneye Kampüs Dışı Erişim Mümkün mü?

- VETİS (Kampüs Dışı Erişim) Uygulaması ile erişim sağlayabilirsiniz.
- Kayıt olmak için kurumsal e-posta adresine sahip olmanız gerekmektedir.
- VETİS'E kayıt olduğunuzda, Kütüphaneye üyeliğiniz aktifleşir ve Veri tabanlarından yararlanmaya başlayabilirsiniz.

Kütüphane-Araştırma Hizmetleri

İhtiyacım Olan Kaynaklara Nasıl Erişebilirim?

- Basılı yayınlara, 2 şekilde erişim: katalog tarama ve cep kütüphanem uygulaması ile
- Cep kütüphanem uygulaması için üyelik ve uygulamayı indirme gerekmektedir.
- e-kaynaklara erişim ise veri tabanları arama aracı ile yapılmaktadır
- Kampüs dışında e-kaynaklara erişim için ise Vetis üyeliği gerekmektedir.

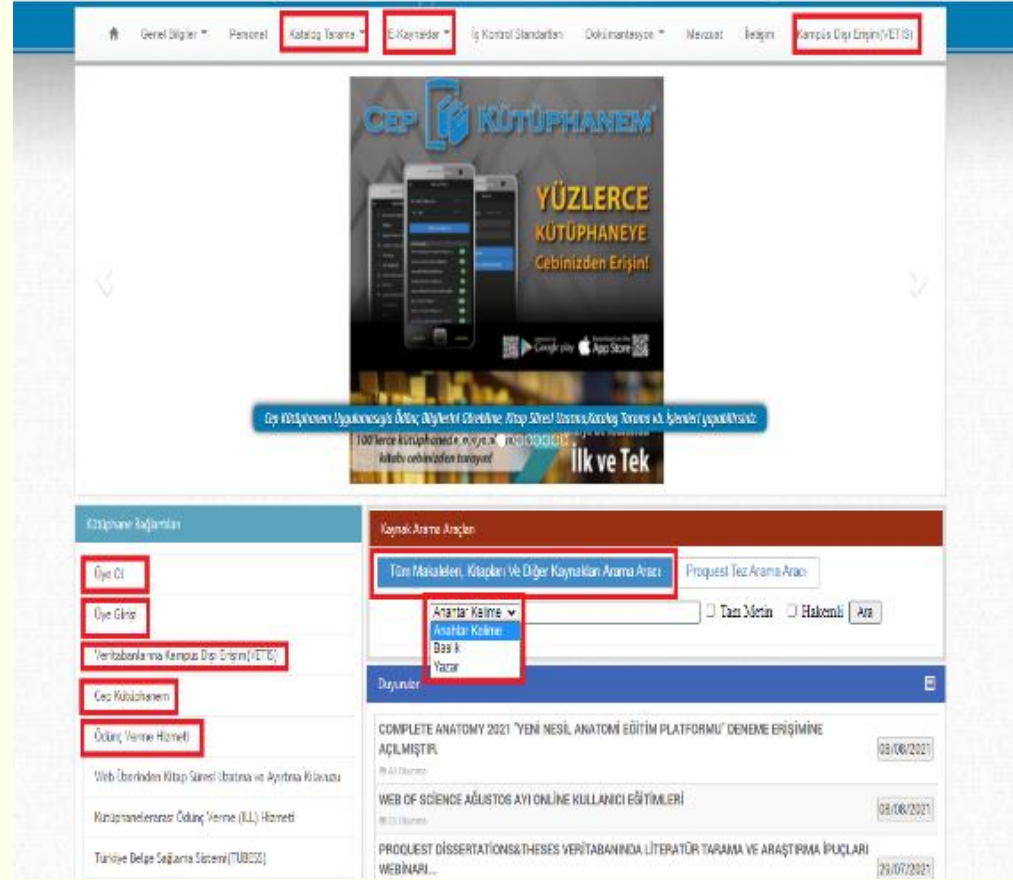

Kütüphane-Araştırma Hizmetleri

Katalog Tarama Nedir?

- Yararlanmak istediğiniz yayın;
- Kütüphane koleksiyonunda mevcut mu?
- Mevcut ise rafta mı, ödünçte mi?
- Ödünçte ise iade tarihini öğrenebilir ve yayın için ayırtma talep edebilirsiniz.
- Taramalarınızı eser adı, yazar adı vb. alanlarda gerçekleştirebilirsiniz.

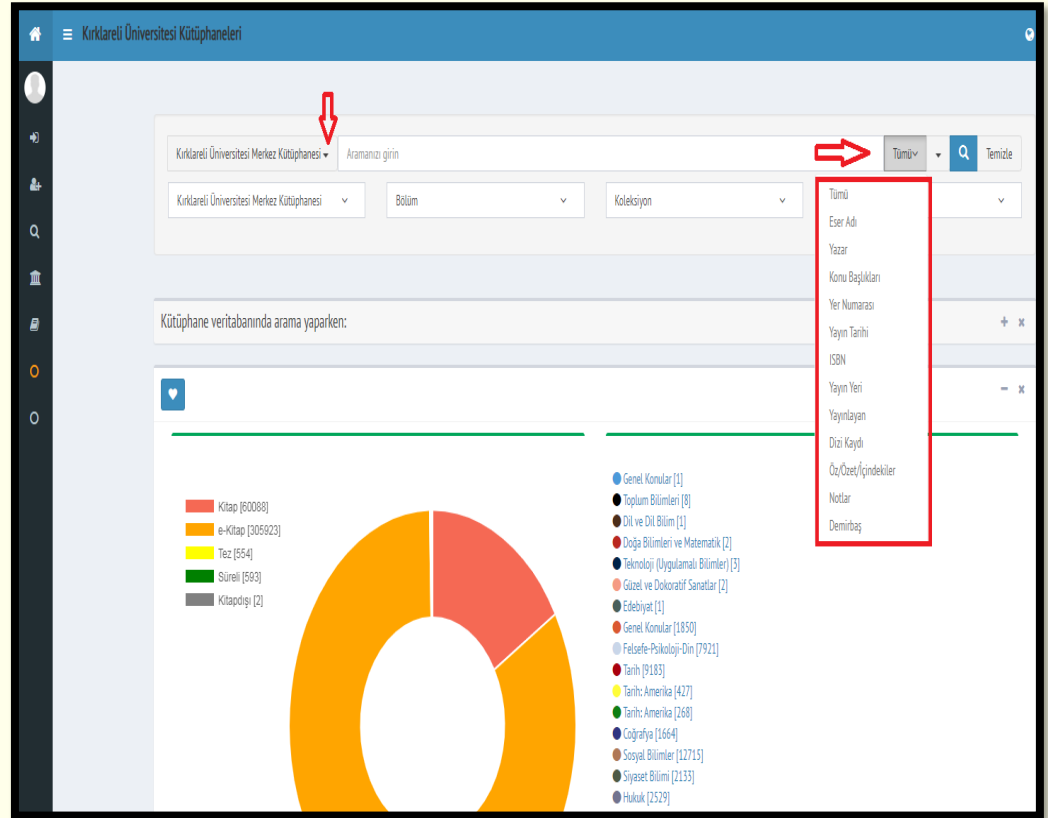

Kütüphane-Araştırma Hizmetleri

Hangi Veri Tabanlarına Erişebilirim?

- Kütüphanemizin sağladığı 75 adet veri tabanından öğrencilerin en çok yararlandıkları;
- Rosetta Stone(Online Dil Eğitim Aracı)
- Vidobu(Online Video Eğitim Platformu)
- Turcademy(Türkçe E-Kitap Platformu)
- Hiperkitap (Türkçe E-Kitap Platformu)
- Complete Anatomy (anatomi platformu 3D insan modeli ile)

Sağlık, Kültür ve Spor Daire Başkanlığı Hizmetleri

Sağlık, Sosyal ve Spor Hizmetleri

Ne gibi hizmetler sunulmaktadır?

- Sağlık Hizmetleri
- Beslenme Hizmetleri
- Sosyal Hizmetler
- Burs Hizmetleri
- Spor Hizmetleri
- Psikolojik Danışma ve Rehberlik Hizmetleri

Sağlık, Sosyal ve Spor Hizmetleri

Ne Gibi Sağlık Hizmetleri Bulunmaktadır?

- Üniversitemiz öğrencilerinin ve personelinin sağlık sorunlarında ilk başvuru merkezi, Merkez kampüsümüzde **derslik 1 ve 2 de hizmet veren Acil Müdahale Merkezileridir.**
- Ayrıca merkez kampüsümüzde bulunan **Sağlık Ocağı**, 1 aile hekimi ve 1 hemşire ile hafta içi her gün hizmet vermektedir.

Sağlık, Sosyal ve Spor Hizmetleri

Burs ve Kısa Süreli Çalışma İmkanları Var mı?

- Üniversitemizde; ekonomik yönden desteğe ihtiyacı olan öğrencilerimize, üniversitemiz tarafından karşılıksız beslenme yardımı da yapılmaktadır.
- Öğrencilere gelir sağlamak üzere, **kısmi zamanlı öğrencilere** çalışma imkanı tanınmaktadır.
- Kısmi zamanlı çalışacak öğrencilerimizin seçimi, Sağlık Kültür ve Spor Daire Başkanlığı tarafından, Eğitim-Öğretim yılı başında gerçekleştirilmektedir.

Saęlık, Sosyal ve Spor Hizmetleri

Beslenme Hizmetleri Nasıl Sunulmaktadır?

- Öğrenci yemekhanesinde yemek fiyatı 2023-2024 öğretim döneminde 5 TL'dir. 11.00-14.00 ve 16.00-18.00 saatleri arasında hizmet sunulmaktadır.
- Ayrıca; öğrencilerimizin beslenme gereksinmelerine seçenek oluşturmak ve boş zamanlarında gidebilecekleri mekânlar oluşturmak amacıyla Fakülte ve Yüksekokullarda **Kantin ve Kafeteryalar** hizmet vermektedir.

Sağlık, Sosyal ve Spor Hizmetleri

Barınma İmkanları Nelerdir?

- Öğrencilerin barınma ihtiyaçlarını karşılamak üzere **Üniversitemiz merkez kampüsünün hemen yakınında yer alan Kredi ve Yurtlar Kurumu'na bağlı yurtlar**; 4.250 kız ve 1.500 erkek kapasitesi bulunmaktadır.
- Bunun dışında ilimizde ve ilçelerimizde bulunan ve **yurt özelliği gösteren otel ve pansiyonlar** da alternatif olarak birçok öğrencimizin barınma ihtiyacını karşılamaktadır.

BARINMA (KYK)

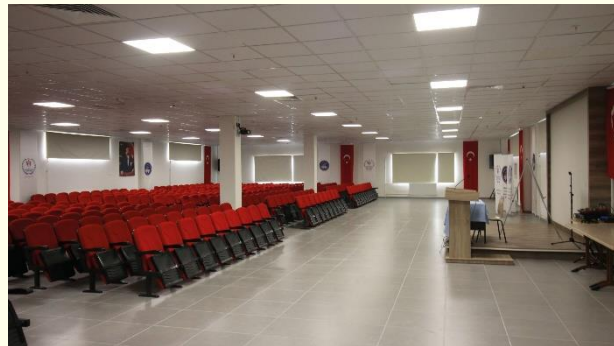

Sağlık, Sosyal ve Spor Hizmetleri

Spor Hizmetleri İmkanları Nelerdir?

- 2016 yılında faaliyete geçen fitness merkezimizde; 2 adet **fitness salonu**, 1 adet **serbest ağırlık çalışma odası**, 1 adet spinbike odası, 1 adet squash salonu, **bay ve bayan soyunma odaları** ile **duş** imkanları bulunmaktadır. **Hafta içi her gün 10.00-20.00 saatleri** arasında hizmete açıktır.
- Kırklareli Üniversitesi, Türkiye Üniversite Sporları Federasyonu tarafından düzenlenen; **futbol, basketbol, voleybol ve halk oyunları gibi takım oyunları turnuvalarının** yanı sıra **judo, tekvando, boks, kick boks ve atletizm gibi turnuvalara** da bireysel olarak katılım göstermektedir.

SPOR TESİSLERİMİZ

	Sayısı (Adet)	Alanı (m2)
Kapalı Spor Tesisleri	3	6.258,22
Açık Spor Tesisleri	16	29.206,00
Toplam	19	35.464,22

FUTBOL SAHASI

AÇIK SPOR TESİSLERİ

AÇIK SPOR TESİSLERİ

AÇIK SPOR TESİSLERİ

KAPALI SPOR SALONU

FITNESS MERKEZİ

Sağlık, Sosyal ve Spor Hizmetleri

Aktif Spor Dalları

Futbol (Erkek)

Basketbol (Erkek)

Voleybol (Bayan + Erkek)

Futsal (Erkek)

Tenis (Bayan + Erkek)

Halk Oyunları

Masa Tenisi (Bayan + Erkek)

TaekWondo (Erkek)

ÜNİVERSİTE TAKIMLARIMIZ

Sağlık, Sosyal ve Spor Hizmetleri

Hangi Öğrenci Kulüpleri Var?

- Üniversitemizde Tiyatro, Dans, Eşli Dans, Genç Yankı, İktisat, Genç Yeşilay, Doğa Sporları ve Dağcılık, Genç Sağlık Yöneticileri, Sanat Kulübü gibi toplamda 97 öğrenci kulübü bulunmaktadır.
- Öğrenci Kulüplerine <https://ogrencikulupleri.klu.edu.tr/> adresinden ulaşabilirsiniz.

ÖĞRENCİ KULÜPLERİNİN FAALİYETLERİNDEN GÖRSELLER

ÖĞRENCİ KULÜPLERİNİN FAALİYETLERİNDEN GÖRSELLER

Sağlık, Sosyal ve Spor Hizmetleri

Kültür ve Sanat Etkinlikleri

Sağlık, Kültür ve Spor Daire Başkanlığı, öğrenci kulüpleri aracılığıyla **öğrencilerin yapmak istedikleri kültür ve sanat çalışmalarına destek vermekte** ve üniversitenin konferans ve sergi salonlarını talep doğrultusunda öğrenci kulüplerimizin hizmetine sunmaktadır.

Her yıl finaller öncesi yapılan **bahar şenlikleri** ise öğrencilere yoğun geçen akademik yılın yorgunluğunu atma ve sevdikleri solist ve müzik gruplarını dinleme fırsatı sunmaktadır.

Sağlık, Sosyal ve Spor Hizmetleri

Online Olarak Sunulan Hizmetler

- Üniversitemiz Sağlık, Kültür ve Spor Daire Başkanlığı Psikolojik Danışma ve Rehberlik Birimi olarak Kayalı yerleşkesi dışındaki öğrencilere çevrimiçi (online) **psikolojik destek hizmeti** vermeye devam etmektedir. Online görüşmeler Microsoft Teams kullanılarak yapılmaktadır.
- Psikolojik danışmanlık ve rehberlik birimimiz rektörlük binasında yer almaktadır.

Öğrenci Değişim Programları (Erasmus, Mevlana, Farabi)

Öğrenci Değişim Programları

Öğrenci değişimi nedir?

- Öğrencilerin eğitim hayatlarının bir kısmına yurt dışında / yurtdışında devam etmesine olanak sağlayan bir eğitim sürecini ifade eder.
- Öğrenim
- Staj

Öğrenci Değişim Programları

Kaç farklı öğrenci değişim programı vardır?

- Erasmus+ (Uluslararası)
<https://erasmus.klu.edu.tr/>
- Mevlana (Uluslararası)
<https://mevlana.klu.edu.tr/>
- Farabi (Ulusal)
<https://farabi.klu.edu.tr/>

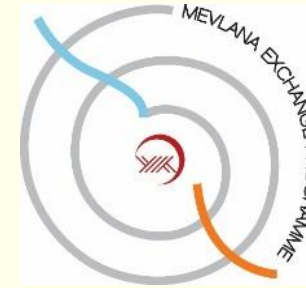

Öğrenci Değişim Programları

Hangi programlara nasıl, ne zaman başvurabilirim?

Değişim programlarının süresi nedir?

Değişim programları ile nerelere gidebilirim?

Nasıl yararlanabilirim, başvuru şartları nelerdir?

Yabancı Dil Yazılı Sınavı için nasıl başvuru yapabilirim ve başarı kriteri nedir?

Yabancı Dil Yazılı/Sözlü Sınavı'nın içeriği nasıl?

Değişim programlarının süresi nedir?

Erasmus+ Öğrenim / Staj Hareketliliği'ne nasıl başvurabilirim?

Öğrenim / Staj Hareketliliği başvuru kriterleri nelerdir?

Hibe miktarları ne kadardır?

Hangi ülkelere gidebilirim?

Sık Sorulan Sorular

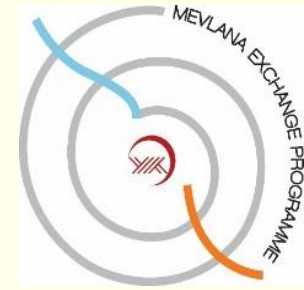

Erasmus+ Programı'nın bir parçası olmak istiyorsanız,
Erasmus+ Öğrenci Kulübü'ne üye olmayı ve
sosyal medya hesaplarımızdan bizleri takip etmeyi unutmayınız!

Kariyer Uygulama ve Araştırma Merkezi

Kariyer Destek Hizmetleri

Kariyer destek hizmeti nedir, kimler faydalanabilir?

- Kariyer Destek Hizmetleri, öğrenci ve mezunlarımızın istihdam başta olmak üzere çeşitli alanlarda becerilerini geliştirmek için üniversitemizin sunduğu **destekleyici hizmetlerden** biridir.

Destekleyici

Ekstra Zaman/Çaba

Ders, Zorunlu?

Kariyer Destek Hizmetleri

Hangi kariyer destek hizmetlerimiz var?

- Eğitimler
- Kariyer Danışmanlığı
- Kariyer Fuarı ve Kariyer Günleri
- Mezun Kürsüsü
- Kariyer Planlama Dersi
- Yenilikçilik Girişimcilik Hizmetleri
- İş İlanları ve Staj Danışmanlığı

'Ulusal Staj Programı'

yetenekkapisi.org

kariyerkapisi.cbiko.gov.tr

Kariyer Destek Hizmetleri

Merkezimizde verilen «bireysel kariyer gelişimi» eğitimleri nelerdir?

- Meslek - Kişilik uyumu testi
- Kariyer hedefi belirleme
- SWOT analizi
- Özgeçmiş, ön yazı ve motivasyon mektubu
- Mülakat teknikleri

Özgeçmiş

Envanter

SW
OT

Mülakat

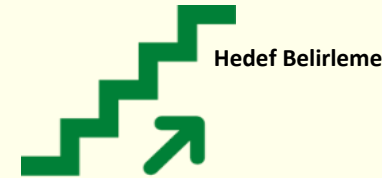

Hedef Belirleme

Kariyer Destek Hizmetleri

Merkezimizde verilen «ince beceri» eğitimleri nelerdir?

- Etkili iletişim teknikleri ve beden dili
- Çatışma yönetimi
- Problem çözme
- Topluluk önünde konuşma ve sunum becerisi
- Zaman yönetimi

Etkili İletişim

Çatışma Yön.

Problem Çözme

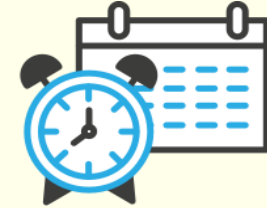

Zaman Yön.

Topluluk Önünde Konuşma

Kariyer Destek Hizmetleri

Merkezimizde sunduğumuz **kariyer danışmanlığı** hizmeti nedir?

- **Eğitimler** → ortak problemleri çözmek için verilir → **problem için mülakat teknikleri eğitimi**
- **Eğitimle çözülemeyecek derecede özel kariyer problemlerimiz** → Kariyer Danışmanlığı
- **Bireysel ya da 8-12 kişilik gruplar halinde**

Kariyer Danışmanlığı

2 Öğretim Görevlisi tarafından verilmektedir.

Kariyer Destek Hizmetleri

Düzenlediğimiz kariyer fuarı ve kariyer günleri nedir?

Kariyer Günleri →

Seminerler

Atölye çalışmaları

Kariyer Fuarı →

İşverenlerin **İnsan Kaynakları uzmanları** gün boyunca öğrencilerimizle buluşuyor

KIRKLARELİ ÜNİVERSİTESİ
kariyer uygulama ve araştırma merkezi
12. KARIYER GÜNLERİ
rüzgara karşı, plan yap

16 Mayıs
Salı
Saat: 12.00

Geçmişten Günümüze Ebelik

Sağlık Bilimleri Fakültesi

Konuşmacı
Melda CAN SERİN
Ebe - Çerkezköy İlçe Sağlık Müdürlüğü

Hürcan ÇİT BAYRAM
Ebe - Ebe Kadın Ebeveyn Eğitim ve Danışmanlık Hizmetleri

Moderatör
Seçil HÜR
Araştırma Görevlisi

Tıkla ve etkinliğe katıl
TEAMS Kodu: 3ev0q39

T

@kariyerku

Kariyer Destek Hizmetleri

"Mezun Kürsüsü" programınız hakkında bilgi verir misiniz?

- **Mezun öğrencilerimizle mevcut öğrencilerimizi buluşturan bir etkinliktir.**
- **Tecrübe** paylaşımı, üniversite ile öğrenci/mezun arasında **bağ**, **KLÜ**'lü olmaya dair **bilinç ve kimlik**.

Ebelik Bölümü Mezun- Öğrenci Buluşması

Kırklareli Üniversitesi Bilgi İşlem Daire Başkanlığı

03/01/2023 09:19:20 - 03/01/2023 09:19:20 - 330 Okunma

Ebelik bölümü 2021 mezunumuz Nilay GELMEZ 29 Aralık 2022 saat 10.00'da öğrencilerle bir araya geldi. Öğr. Gör. Gönül AKGÜN'ün moderatörlüğünde yürütülen etkinlikte Gelmez, öğrencilerimize Ebelik Programı'ndan mezun olan kişilerin görev, yetki ve sorumluluklarını ve çalışma alanlarını anlatarak kendisinin Tekirdağ Dr. İsmail Fehmi CUMALIOĞLU Şehir Hastanesi'nde çalıştığını ifade etti. Öğrencilerimizle iş arama süreçleri, ebelik alanındaki fırsatlar, iş hayatında karşılaştığı örnek vakalar ile ilgili tecrübelerini paylaştı. Üniversitemizdeki öğrenciliği sırasında elde ettiği bilgi ve birikimin iş hayatına sunduğu hizmetlerde temel teşkil ettiğini aktaran Gelmez, mesleki gelişimi için çalıştığını bu anlamda 2022 yılında Üniversitemiz Sağlık Bilimleri Enstitüsü kapsamında Ebelik Programında Yüksek Lisans eğitimine başladığını ve halen devam etmekte olduğunu ifade etti. Etkinlik soru-cevap şeklinde devam etti. Nilay Gelmez'e günün anısına Öğr. Gör. Gönül AKGÜN tarafından teşekkür belgesi takdim edildi ve etkinlik sona erdi.

Kariyer Destek Hizmetleri

**yetenekkapisi.org ve
kariyerkapisi.cbiko.gov.tr'ye neden bir an
önce kaydolmanız lazım?**

- **Yetenekkapisi.org**

İş ve staj ilanları

Ödüllü proje yarışmaları

Eğitim ve etkinlik programları

- **Kariyerkapisi.cbiko.gov.tr**

Ulusal Staj Programı

Kamu İş İlanları

yetenekkapisi

kariyerkapisi

Kariyer Destek Hizmetleri

Ulusal Staj Programı nedir?

- CBİKO – Kariyer Merkezi → kariyerkapis.cbiko.gov.tr
- Öğrenci Staj **Aramıyor**
- İşveren teklif ediyor → Öğrenci teklifi kabul/ret ediyor
- Lisans 2.-3.-4., Önlisans 1.-2. sınıf öğrencileri
- Zorunlu Staj ya da Gönüllü Staj

Sigorta KLÜ tarafından

Staj Ücreti İşveren tarafından

Kariyer Destek Hizmetleri

Kariyer destek hizmeti **nerede** verilmektedir,
uzaktan hizmet seçeneğimiz var mı?

- Kayalı Kampüsü **Rektörlük Binası C Blok Zemin Kat**
- Çevrim içi seminerler → MS Teams Programı
- Online Kariyer Danışmanlığı → yetenekkapisi.org

Yüz Yüze Hizmet

Uzaktan Hizmet

Uzaktan Eğitim Uygulama ve Araştırma Merkezi

Uzaktan Öğretim Dersleri

- **Genel Dersleri**
 - *Atatürk İlkeleri ve İnkılap Tarihi I-II,*
 - *Türk dili I-II,*
 - *Yabancı dil I-II,*
 - *Temel Bilgi Teknolojileri Kullanımı,*
- **Birimlerin Belirlediği Dersler**

Uzaktan Eğitim Sistemleri

Ders Programları

- Fakülte yada Müdürlüklerin Web sayfalarında,
- OBS sisteminde,
- <https://dersprog.klu.edu.tr/> adresinden

Uzaktan Eğitim Sistemleri

Microsoft Teams

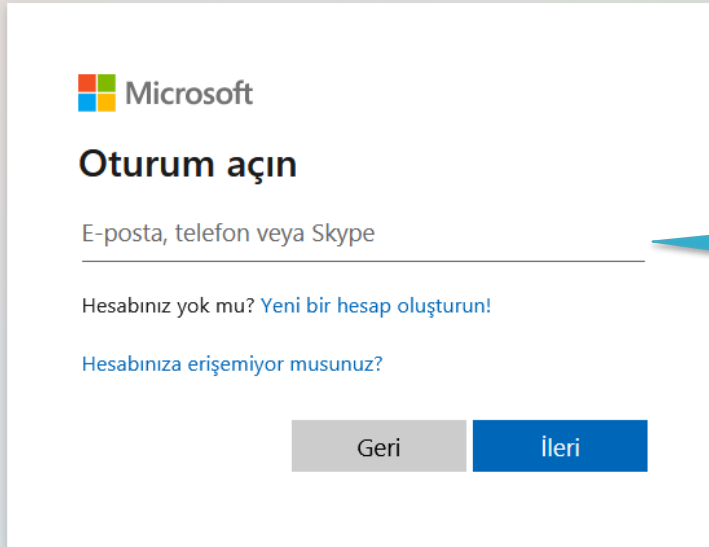

Microsoft

Oturum açın

E-posta, telefon veya Skype

Hesabınız yok mu? [Yeni bir hesap oluşturun!](#)

[Hesabınıza erişemiyor musunuz?](#)

[Geri](#) [İleri](#)

Oturum açma seçenekleri

Microsoft Teams Download

Microsoft Teams'i indirmek için [tıklayınız.](#)

Öğrencilerin Giriş Bilgileri

Eposta: ÖğrenciNumaranız@ogr.klu.edu.tr

Şifre: T.C. Kimlik Numaranız

öğrencino@ogr.klu.edu.tr

1200505000@ogr.klu.edu.tr

Uzaktan Eğitim Sistemleri

Microsoft Teams

KIRKLARELİ ÜNİVERSİTESİ UZAKTAN EĞİTİM UYGULAMA VE ARAŞTIRMA MERKEZİ

Microsoft

← 1200505000@ogr.klu.edu.tr

Parola girin

Parola

[Parolamı unuttum](#)

Oturum açın

KLUZEM Duyurusudur:

Değerli Öğretim Elemanlarımız sizler, size daha önce gönderdiğimiz şifrenizle giriş yapabilirsiniz.

Sevgili öğrencilerimiz, sizlerin de şifresi, TC kimlik numarası olarak ayarlanmıştır.

Yeni kayıt olan öğrenciler 24 saat içinde sisteme eklenmektedir. Bilgilerinize sunar, başarılı bir dönem geçirmenizi dileriz

Kırklareli Üniversitesi Uzaktan Eğitim Uygulama ve Araştırma Merkezi uzem@klu.edu.tr

TC Kimlik Numaranız

Uzaktan Eğitim Sistemleri

Microsoft Teams

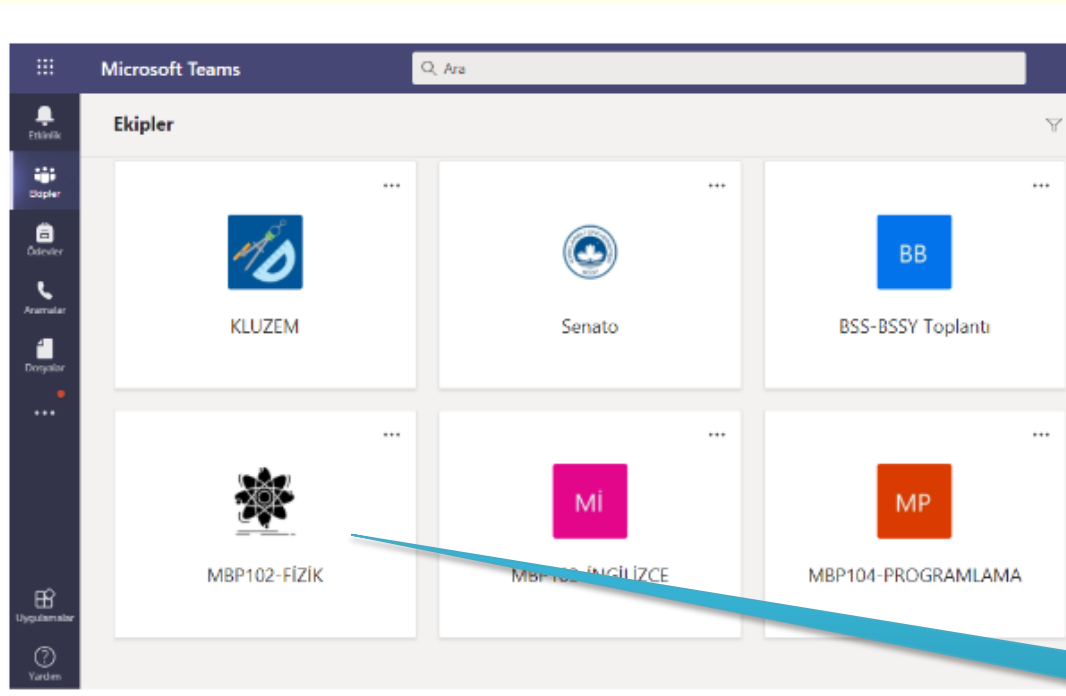

Dersleriniz bu bölümde listelenecek

Uzaktan Eğitim Sistemleri

Microsoft Teams

Derse girmek için katıl düğmesine tıklamanız gerekmektedir.

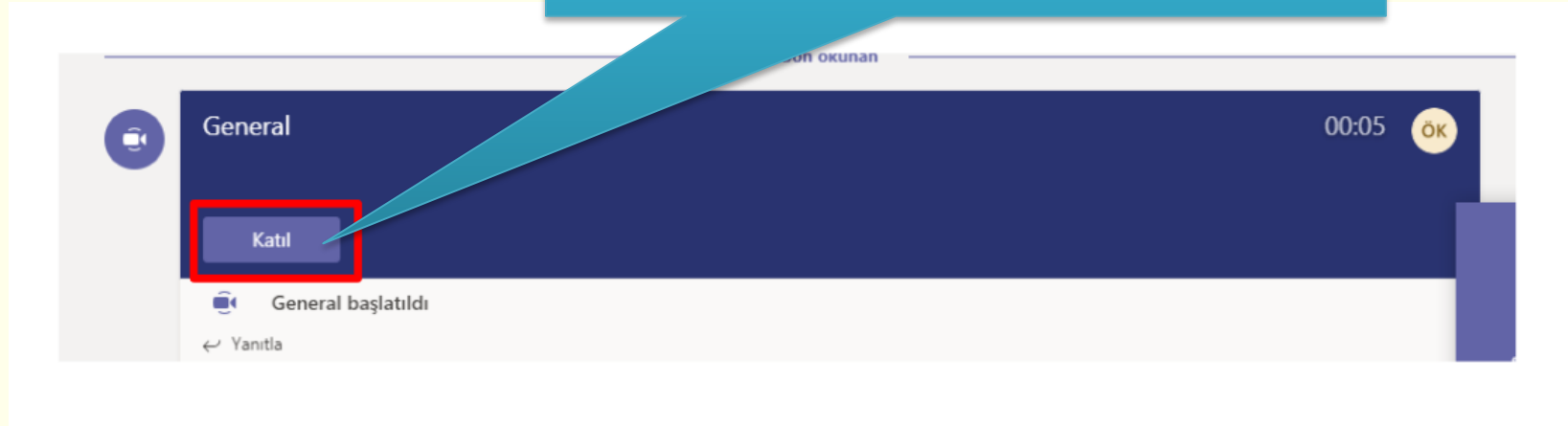

Uzaktan Eğitim Sistemleri

Kılavuzlar

Öğrenciler İçin Kılavuzlar ve Eğitim Videoları

Öğrenciler

Microsoft Teams Öğrenci Rehberi

Microsoft Teams'te Dersin Kaydını İndirme

OBS Üzerinden Gelen Mesajı Görüntüleme

@klu.edu.tr uzantılı E-post Adresi Edinme

Uzaktan Eğitim Sistemleri

Önemli Site ve Sistemler

Kırklareli Üniversitesi Ana Sayfası
<https://www.klu.edu.tr/>

Biriminizin ve Bölümünüzün web Sayfası

KLUZEM
<https://kluzem.klu.edu.tr/>

OBS
<https://obs.klu.edu.tr/>

Uzaktan Eğitim Sistemleri

Eğitim Bilgi Paketi (EBP)

<https://ebp.klu.edu.tr/>

Bologna Sürecine uygun olarak hazırlanmış olan **Eğitim Bilgi Paketi** anasayfasıdır.

Soldaki menüyü kullanarak, Kırklareli Üniversitesi'nde aktif tüm programların bilgilerine ulaşabilirsiniz. Ayrıca üniversitemiz ile ilgili genel bilgilere ulaşmak için oluşturulan linkleri de menüde bulabilirsiniz.

Bologna Süreci nedir?

Bologna Süreci'nin amacı, dünyanın her bölgesinden personel ve öğrenciler için Avrupa yükseköğretim alanı oluşturmaktır. Bu süreçle öğretim elemanları ve öğrenciler, akademik işbirliği sayesinde tüm dünyada yükseköğretim alanları arasında hareket edebilmektedir. Avrupa'nın ilk üniversitesi olması ve ilk toplantının Bolognada yapılması sürece ismini vermiştir.

Bologna sürecinde Avrupa'da öğrenci değişimine yönelik bir reform paketi ortaya konulmuştur. Bu reform paketinin temel unsurları:

- "AKTS" (Avrupa Kredi Transfer Sistemi)
- "Diploma Eki"dir.

AKTS, öğrencilerin aldıkları derslerin uluslararası kredi eşdeğerliliğini sağlamaya yönelik olan bir sistemdir. AKTS şeffaflık ortak bir dil oluşturmak için bir referans noktası

Toplumla İlişkiler Koordinatörlüğü

Sosyal Sorumluluk ve Duyarlılık

Toplumla İlişkiler Koordinatörlüğü Amaç ve Hedefleri

Toplumla İlişkiler Koordinatörlüğü; *yerel, ulusal ve uluslararası alandaki sorunların çözümüne disiplinler arası işbirliği ve bilimsel araştırma odaklı sosyal sorumluluk ve duyarlılıkla katkı sunmayı* amaçlamaktadır.

Toplumla İlişkiler Koordinatörlüğü web sayfası (<https://tik.klu.edu.tr/>) ise toplumun erişebileceği şekilde hazırlanmış ve görünürlüğü sağlanmıştır.

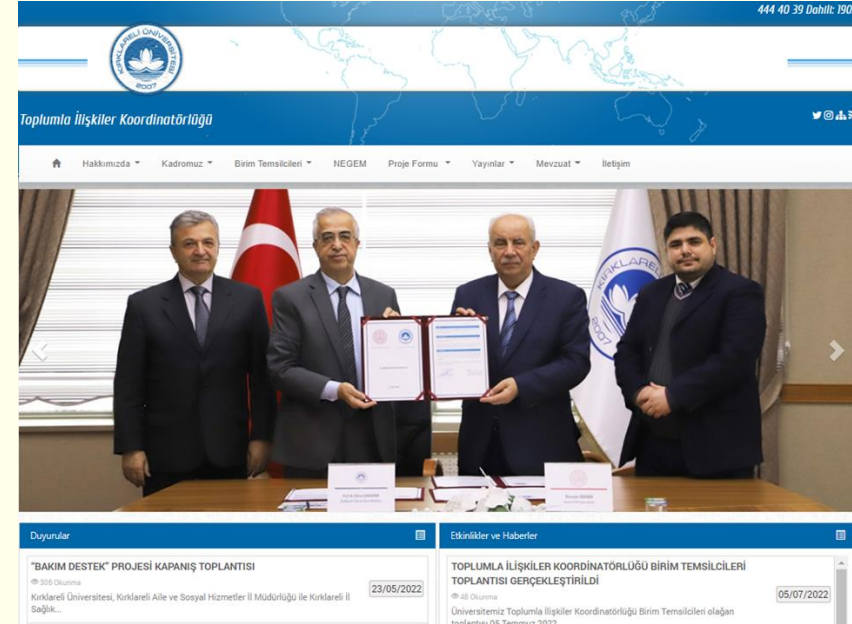

Sosyal Sorumluluk ve Duyarlılık

Proje Alanları

Üniversitemiz, Toplumsal Yaşama Katkı Eylem Planı – 2019’da toplumsal katkı faaliyetleri ulusal ve bölgesel bağlamda **8 temada** faaliyet alanı olarak belirlenmiştir. Bu temalar;

- Eğitim
- Bilim
- Kültür
- Spor
- Sanat
- Sağlık
- Sosyal Sorumluluk
- Doğa ve Çevre

Sosyal Sorumluluk ve Duyarlılık

Sosyal Sorumluluk Projelerinde Kimler Görev Alıyor?

- Öğrenciler
- Akademik ve İdari Personel
- Kamu Kurumları
- Sivil Toplum Kuruluşları
- Özel Sektör

Yürütülen Sosyal Sorumluluk Projelerinde Öğrenciler Nasıl Görev Alabilir?

- Öğrencilerimiz, Üniversitemize adım attıkları ilk andan itibaren toplumsal problemlere çözüm üretmek için bölümleri ile ilgili veya ilgi duydukları alanlarda gerçekleştirilen/gerçekleştirilecek **sosyal sorumluluk projelerinde aktif görev** alabilmektedir.

Sosyal Sorumluluk ve Duyarlılık

Sosyal Sorumluluk Projeleri Neden Önemlidir?

- Sosyal sorumluluk projeleri toplumsal duyarlılık ve dayanışmayı yansıtan değerli etkinliklerdir. En önemli özelliği de **toplumsal problemlere çözüm üretmesi, gereksinimlere cevap vermesi ve toplumsal yarar sağlamasıdır.**
- Sosyal sorumluluk projeleri öğrencilerin bilgi ve becerilerini geliştirmesinin yanı sıra **öğrencileri mesleğe hazırlar ve öğrencilerin toplum içerisinde aktif rol oynamasına katkı sağlar.**
- Bugüne kadar pek çok öğrenci ve yetişkin sosyal sorumluluk projeleri gerçekleştirmesi veya rol alması dolayısıyla **iş başvurularında kabul almıştır.**
- *Sizleri de sosyal sorumluluk projelerinde aramızda görmekten mutluluk duyacağız...*

Yürüttüğümüz Sosyal Sorumluluk Projeleri Nelerdir?

Engelsiz Üniversite Koordinatörlüğü

Engelsiz Üniversite Hizmetleri

Birimimiz ve Faaliyetleri

- Koordinatörlüğümüz üniversitemiz programlarında öğrenim gören özel öğrencilerimize dönük
- Eğitim öğretim,
- Ölçme değerlendirme,
- Uyum, oryantasyon,
- Psikolojik destek verme,
- Burs, sağlık ve sosyal destekler
- Araç gereç, donanım sağlama,
- Öğrenim gördükleri birimlerle ile işbirliği ve iletişim ve koordinasyonun sağlanması vb. gibi alanlarda hizmet vermektedir.

Engelsiz Üniversite Hizmetleri

Fiziksel Erişilebilirlik İmkanlarımız Nedir?

- Bedensel engelli öğrencilerimiz için birimlerimizde derslik, kantin, yemekhane, kütüphane vb. gibi alanlara erişilebilirlik imkanını sağlayan **rampalar**
- Görme engelli öğrencilerimiz için **sarı şeritler**, çizgiler
- Engelli öğrencilerimiz için özel olarak hazırlanan engelli **lavaboları**
- Katlara ulaşım imkanı sağlayan öğrenci kullanımına açık **asansörler**
- Birimlerimizde ihtiyaç halinde kullanılmak üzere bulunduran **tekerlekli sandalyeler**

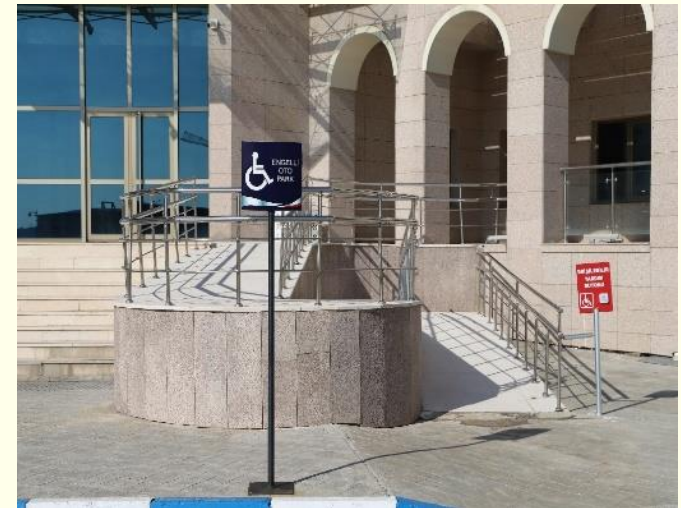

Engelsiz Üniversite Hizmetleri

Eğitsel Erişilebilirlik İmkanlarımız Nedir?

- Kırklareli üniversitesi **engelli öğrencileri için eğitim öğretim ve sınav uygulamaları yönergesi** hazırlanmıştır.
- Bu yönerge esasları doğrultusunda öğrencilerimizin engel durumları göz önünde bulundurularak derslerin işlenişi, sınavlar, ödev ve uygulamalar, stajlar vb. gibi konularda **öğrencilerimizin ihtiyaç duyduğu gerekli düzenleme ve uyarlama çalışmaları** yapılmaktadır.
- Ayrıca üniversitemiz bünyesinde özel öğrencilerimize eğitim öğretim faaliyetlerinde destek olmak üzere öğrenci kullanımına açık engelli dostu cihaz ve yazılımlarımız bulunmaktadır.

Engelsiz Üniversite Hizmetleri

Sosyal Erişilebilirlik İmkanlarımız Nedir?

- İçinde özel öğrencilerimizin de bulunduğu **kulüplerimiz**
- Belirli gün ve haftalarda toplantı, panel, seminer ve yemekler
- Özel öğrencilerimize dönük **burslar**
- **Kampüs ziyaretleri**
- Erasmus, Kariyer ve benzeri **faaliyetler**
- Özel öğrencilerimize dönük **spor faaliyetleri**

KIRKLARELİ ÜNİVERSİTESİ SAĞLIK BİLİMLERİ FAKÜLTESİ YÖNETİM KADROSU

SAĞLIK BİLİMLERİ FAKÜLTESİ DEKANI
Prof. Dr. Serpil AKÖZCAN PEHLİVANOĞLU

**SAĞLIK BİLİMLERİ FAKÜLTESİ DEKAN
YARDIMCISI**
Dr. Öğr. Üyesi Figen DIĞIN

**SAĞLIK BİLİMLERİ FAKÜLTESİ DEKAN
YARDIMCISI**
Dr. Öğr. Üyesi Demet TOPAL KOÇ

SAĞLIK BİLİMLERİ FAKÜLTESİ SEKRETERİ
Alparslan ALOĞLU

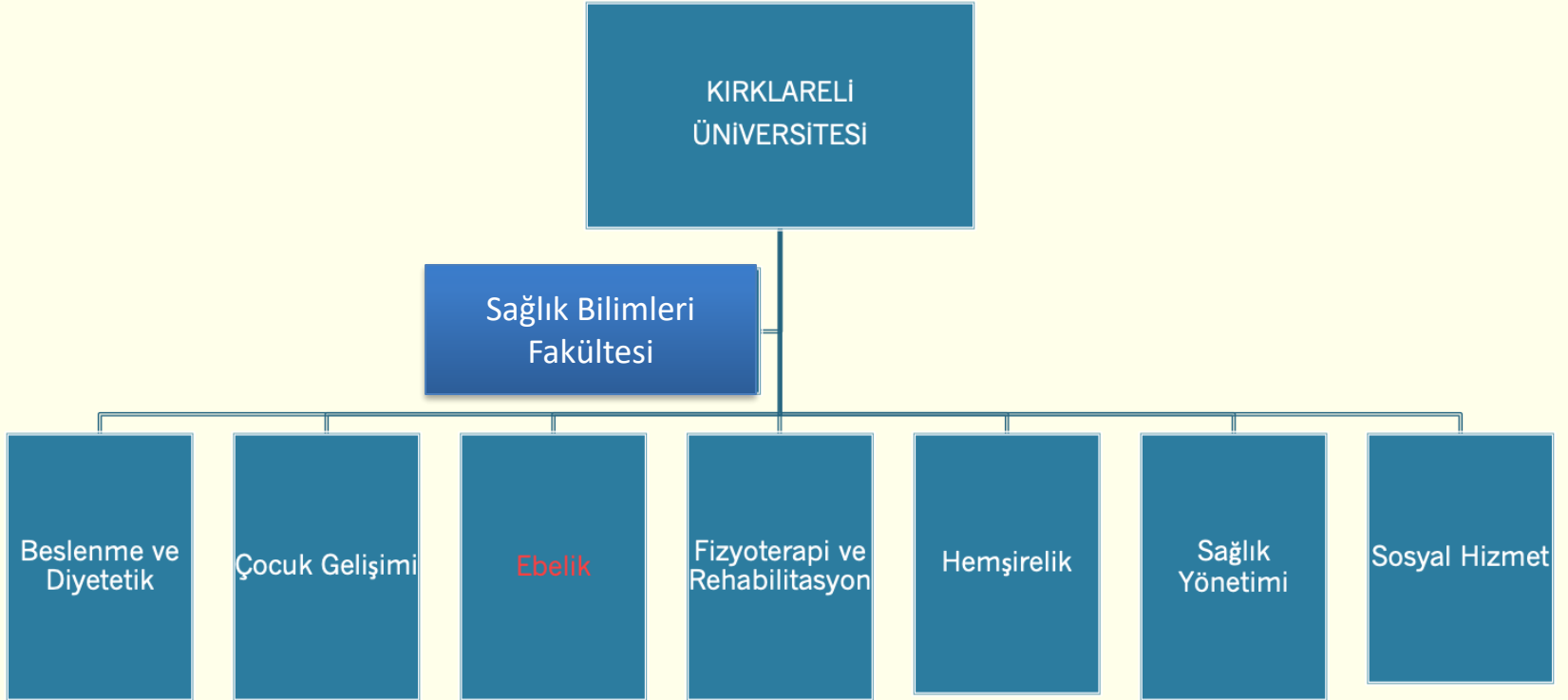

ebelik.klu.edu.tr

Bölüm Hakkında ▾ Oryantasyon ▾ Akademik Personel Ders Planları ▾ Staj İşlemleri Öğrenci Bilgi Sistemi Kütüphane Sağlık Bilimleri Fakültesi

İletişim

Ebelik Bölüm Başkanlığı

Bölüm Duyuruları

ÖĞRETİM ÜYEMİZİN VE ÖĞRENCİMİZİN TÜBİTAK 2209-A PROJE BAŞARISI
28 Okunma **05/10/2023**
"TÜBİTAK 2209-A Üniversite Öğrencileri Araştırma Projeleri Destekleme Programı" kapsamında...

FAKÜLTEMİZ 12. KARİYER GÜNLERİ PROGRAMI
Sağlık Bilimleri Fakültesi 208 Okunma **12/05/2023**
Üniversitemiz Kariyer Uygulama ve Araştırma Merkezi koordinatörlüğünde akademik birimlerin...

"YENİDEN BİRLİKTE: KANITTAN GELECEĞE" ETKİNLİĞİ
112 Okunma **11/05/2023**
5 Mayıs Dünya Ebeler Günü Programı kapsamında 12 Mayıs 2023 tarihinde düzenleyeceğimiz "Yeniden..."

BAŞSAĞLIĞI MESAJI
Sağlık Bilimleri Fakültesi 203 Okunma **14/02/2023**
Kahramanmaraş'ın Pazarcık ilçesi ile Elbistan ilçesinde 6 Şubat 2023 Pazartesi günü meydana gelen ve...

ULUSAL EBELİK SEMİNERİ
Sağlık Bilimleri Fakültesi 274 Okunma **16/05/2023**
<https://teams.live.com/join/9470843036022>

ŞEHİT GÖKTAN ÖZÜPEK MESLEKİ VE TEKNİK ANADOLU LİSESİ ÖĞRENCİLERİ FAKÜLTEMİZİ ZİYARET ETTİ

Bölüm Etkinlikleri

EBELİK BÖLÜMÜ 2023 12. KARİYER GÜNLERİ ETKİNLİKLERİ - GEÇMİŞTEN GÜNÜMÜZE EBELİK
236 Okunma **25/05/2023**
Üniversitemizin Kariyer Uygulama ve Araştırma Merkezi idaresinde düzenlenen 12.Kariyer Günleri Etkinliği...

5 MAYIS DÜNYA EBELER GÜNÜ KUTLANDI
134 Okunma **17/05/2023**
Uluslararası Ebeler Konfederasyonu (ICM) tarafından belirlenen "Yeniden Birlikte: Kanittan Geleceğe"...

EBELİK BÖLÜMÜ MEZUN- ÖĞRENCİ BULUŞMASI
330 Okunma **03/01/2023**

EBELİK BÖLÜMÜ

- ❖ Kırklareli Üniversitesi Sağlık Bilimleri Fakültesi, *2009 yılında* Yüksekokul bünyesinde Ebelik Bölümü'ne öğrenci almaya başlamıştır
- ❖ Bölüm ilk mezunlarını *2012-2013* yılında vermiştir

MEVCUT ÖĞRENCİ SAYIMIZ

- ❖ Ebelik Lisans Öğrenci Sayısı: X
- ❖ Mezun Öğrenci Sayısı: X

Sınıf	Öğrenci Sayısı
1	X
2	X
3	X
4	X

MEVCUT ÖĞRENCİ SAYIMIZ

- ❖ 2018-2019 eğitim öğretim yılında Ebelik Tezli Yüksek Lisans programı açılmış ve 4 öğrenci ile eğitime başlamıştır
- ❖ 2021-2022 eğitim öğretim yılında Ebelik Doktora programı açılmış ve 2 öğrenci ile eğitime başlamıştır

Program	Öğrenci Sayısı
Yüksek Lisans	X
Mezun Yüksek Lisans	X
Doktora	3

MİSYONUMUZ

- ❖ Araştırmacı, sorgulayıcı, etik kurallara bağlı, çağın gerektirdiği değişimleri yakalayarak ülkemizin ihtiyacı olan nitelikli ebelerin yetiştirilmesine katkı sağlamaktır

VİZYONUMUZ

- ❖ Çağdaş düzeyde verilen eğitimle, sürekli kendini geliştiren öğretim elemanları ve onların mükemmel ekip çalışmalarıyla ulusal ve uluslararası düzeyde eşdeğer okullara örnek gösterilen, aynı zamanda tercih edilen ebelik bölümü olmaktır

EBELİK BÖLÜMÜ KADROSU

- ❖ Bölüm Başkanı Prof. Dr. Nurettin AKA
- ❖ Bölüm Başkanı Yardımcısı Doç. Öğr. Üyesi Ayça ŞOLT KIRCA
- ❖ Dr. Öğr. Üyesi Figen DIĞIN
- ❖ Dr. Öğr. Üyesi Özgenur YILMAZ
- ❖ Dr. Öğr. Üyesi Neriman GÜDÜCÜ
- ❖ Öğr. Gör. Muammer ATADERE GERİŞ
- ❖ Öğr. Gör. Gönül AKGÜN
- ❖ Arş. Gör. Zeliha ELKAN KİYAT
- ❖ Arş. Gör. Sefa KARAMAN
- ❖ Arş. Gör. Nihal AVCI (35. madde ile başka bir üniversitede görevli)
- ❖ Arş. Gör. Seçil HÜR
- ❖ Arş. Gör. Efsun DERİN

Rektör Yardımcısı & Bölüm Başkanı
Prof.Dr. Nurettin AKA

**Dekan Yardımcısı
Dr.Öğr. Üyesi Figen DİĞİN**

Bölüm Başkan Yardımcısı
Doç. Dr. Ayça ŞOLT KIRCA

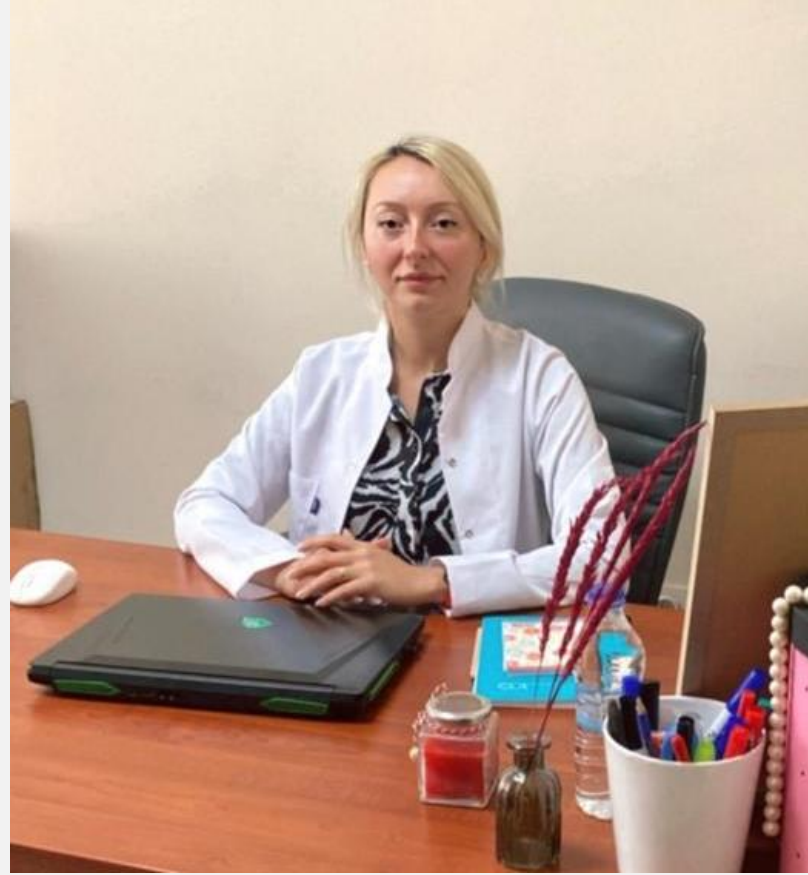

Dr.Öğr. Üyesi Özgenur HACIOĞLU

Dr.Öğr. Üyesi Neriman GÜDÜCÜ

Öğr. Gör. Muammer ATADERE GERİŞ

Öğr. Gör. Gönül AKGÜN

Arş. Gör. Zeliha ELKAN KİYAT

Arş. Gör. Sefa KARAMAN

Arş. Gör. Seçil HÜR

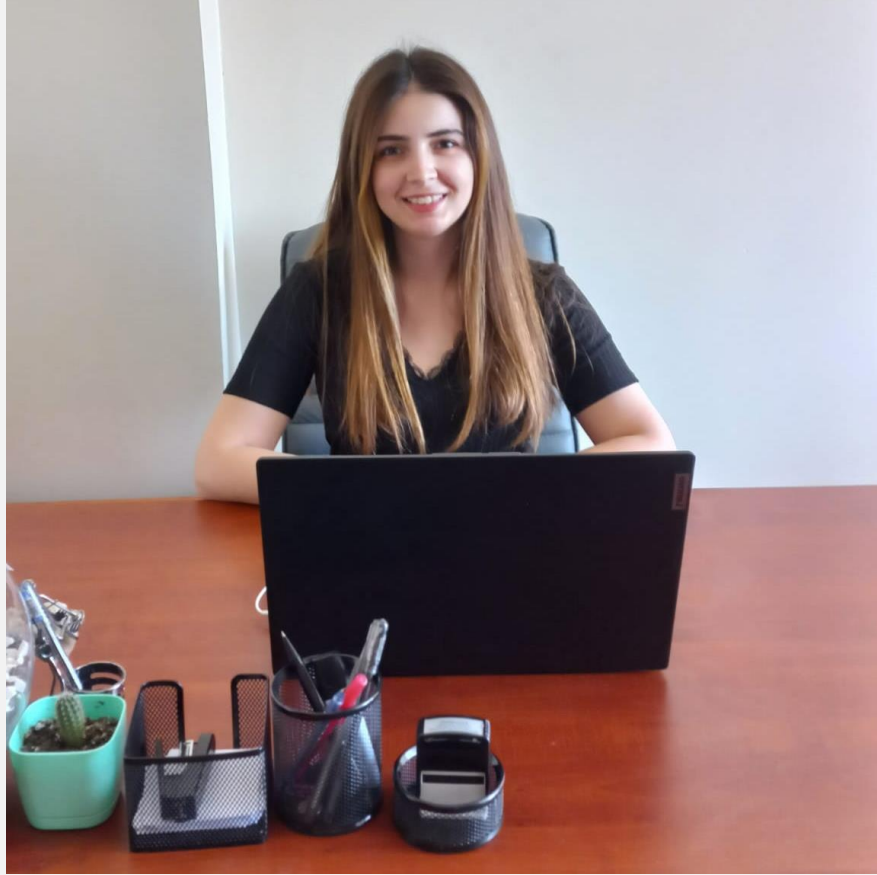

Arş.Gör. Efsun DERİN

EBELİK

- ❖ Gebelik sırasında, doğumda ve doğumdan sonra gerekli bakım ve danışmanlığı sağlayan,
- ❖ Normal doğumları kendi sorumluluğunda yaptıran,
- ❖ Yenidoğanın bakımını yapan,
- ❖ Aile planlaması danışmanlığı yapan,
- ❖ Kadın, çocuk, aile ve toplum sağlığının yükseltilmesine katkıda bulunan; ülke gereksinimlerine göre kamu ve özel sağlık kuruluşlarında hizmet verebilecek profesyonel bir meslek grubudur.

EBELİK EĞİTİMİ

- ❖ Öğrencilerimiz dört yıllık teorik, laboratuvar ve klinik eğitim sonunda yetkin birer sağlık profesyoneli olarak mezun olmaktadır
- ❖ Mesleki uygulama laboratuvarında öğrencinin maketler üzerinde beceri kazanması sağlanmaktadır
- ❖ Uygulamalı derslerde öğrencilerimiz, kadın sağlığı ve doğum ile ilgili hastane ve sağlık birimlerinde staj yapma olanağına sahiptir
- ❖ Ayrıca 1,2,3. sınıfın yaz dönemlerinde de belirlenen kriterlere uygun hastanelerde zorunlu yaz stajları yapmaktadır

EBELİK EĞİTİMİ

Ebelik öğrencisi en az;

1. 100 doğum öncesi muayene ve danışmanlık yapmalı
2. 40 gebe kadının gebelik takibini ve bakımını yapmalı
3. 40 normal doğum yaptırmalı (20 doğuma yardım ile bu sayı 30' a inebilir=50 doğum)
4. 100 lohusa bakımı verilmeli
5. 100 yenidoğan muayenesi yapmalı

Staj İşlemleri

Anasayfa / Sayfalar / Staj İşlemleri

Staj İşlemleri

18/05/2022 10:15:33 - 26/05/2022 10:15:33 - 2712 Okunma

Staj Formları Bölüm Bazında

Beslenme ve Diyetetik Bölümü

[Staj Başvuru Formu \(Onaysız\)](#)

[Staj Başvuru Formu \(Onaylı\)](#)

[Staj Sözleşmesi](#)

[Staj Dosyası \(Sağlık Yüksekokulu öğrencileri için\)](#)

[Staj Usul ve Esaslar \(Fakülte öğrencileri için\)](#)

[Staj Formları \(Fakülte öğrencileri için\)](#)

Çocuk Gelişimi Bölümü

[Staj Başvuru Formu \(Onaysız\)](#)

[Staj Başvuru Formu \(Onaylı\)](#)

[Staj Sözleşmesi](#)

[Staj Dosyası \(Sağlık Yüksekokulu öğrencileri için\)](#)

[Staj Usul ve Esaslar \(2020-2021 ve sonrası kayıtlı Fakülte öğrencileri için\)](#)

[Staj Formları \(2020-2021 ve sonrası kayıtlı Fakülte öğrencileri için\)](#)

Ebelik Bölümü

[Staj Başvuru Formu \(Onaysız\)](#)

[Staj Başvuru Formu \(Onaylı\)](#)

[Staj Sözleşmesi](#)

[Staj Dosyası \(Sağlık Yüksekokulu öğrencileri için\)](#)

[Staj Usul ve Esaslar \(2020-2021 ve sonrası kayıtlı Fakülte öğrencileri için\)](#)

[Staj Dosyası \(2020-2021 ve sonrası kayıtlı Fakülte öğrencileri için\)](#)

MEZUN PROFİLİMİZ

Ebelik Bölümü öğrencileri mezun olduklarında aşağıdaki becerileri kazanmış olurlar;

- ❖ Biyolojik, sosyal ve davranış bilimlerinden edindiği temel bilgileri, ebelik ile ilişkilendirebilme,
- ❖ Mesleki uygulamalarını, profesyonel ebelik değerleri ve etik ilkeleri doğrultusunda gerçekleştirebilme,
- ❖ Aile merkezli ve bütüncül yaklaşımı kullanabilme,
- ❖ Birey/kadın/gebe/aile ve topluma yönelik eğitim etkinliklerini yürütebilme,
- ❖ 15-49 yaş kadın izlemlerini yapabilme,
- ❖ Aile planlaması hizmetleri ve danışmanlığını gerçekleştirebilme,

MEZUN PROFİLİMİZ

- ❖ Gebelik tanısı koyma, gebe izlemleri yürütme, anne ve fetüs sağlığını değerlendirme hizmetlerini uygulayabilme,
- ❖ Normal doğumu yönetebilme,
- ❖ Gebelik, doğum ve doğum sonu dönemde görülen risk durumlarında uygun girişimde bulunma ve gerektiğinde sevk edebilme,
- ❖ Yenidoğanı değerlendirme ve gerektiğinde resüsitasyon uygulayabilme,
- ❖ 0-6 yaş çocuk izlemi yapabilme,
- ❖ Disiplinçi ve disiplinlerarası ekip çalışması yapabilme

EBELER;

- ❖ Tüm kamu ve özel sağlık kurumlarının ilgili bölümlerinde,
- ❖ Toplum sağlığı, aile sağlığı, ana-çocuk sağlığı ve aile planlaması merkezlerinde,
- ❖ Üniversitelerde ilgili fakülte veya yüksekokulların ebelik bölümlerinde akademisyen olarak görev alabilmektedir

ÖĞRENCİLERİMİZ...

KIRKLARELİ ÜNİVERSİTESİ
SAĞLIK BİLİMLERİ FAKÜLTESİ
EBELİK BÖLÜMÜ'NE
HOŞ GELDİNİZ

AKADEMİK MAIL NASIL YAZILIR?

- Adınızın ve soyadınızın tam gözüktüğü **ciddi bir e-mail adresinden** mail atın.
- Mailinizin ne hakkında olduğunu açıklayan net bir **konu başlığı** yazın: **(15.02.2021 TARİHLİ FİNAL SINAVI, X MAKALESİ, Y PROJESİ gibi)**
- Uygun bir **açılış ifadesi** kullanın: **Örn: Prof. Dr. Bilgin Hocam, Sayın Bilgin Hocam, Sayın Hocam**

AKADEMİK MAIL NASIL YAZILIR?

- **Kendinizi tanıtın:** İsim ve soyisim, öğrenci numarası, üniversite-fakülte, bölüm, sınıf vs.
- **Yazış sebebinizi belirtin:**
 - “... hakkında bilgi edinmek için yazıyorum”
 - “...’e istinaden yazıyorum”
 - “... ile bağlantılı/ alakalı size yazıyorum”
- Yazı düzen içinde olmalı. Yeni bir konudan bahsetmeye başladıysanız, mutlaka yeni bir paragrafa başlayın.

AKADEMİK MAIL NASIL YAZILIR?

- Kısa ve öz olun, sadece gerekli ayrıntılardan bahsedin.
- **Uygun ve saygılı bir dil** kullanın.
- E-postanıza ilişik ek varsa belirtin:
- “... ekte yer almaktadır”
- Uygun bir **kapanış ifadesi** kullanın.
- Mutlaka yazdıklarınızı **göndermeden gözden geçirin.**

AKADEMİK MAIL NASIL YAZILIR?

ÖRNEK MAİL:

"Sayın Hocam,

Ben Kırklareli Üniversitesi Sağlık Bilimleri Fakültesi, Ebelik Bölümü, 1. sınıf öğrencisi, 123456789 öğrenci numaralı Ç.D.

.... dersi final ödevim ektedir/ekte yer almaktadır.

İyi günler dilerim.

Saygılarımla."